

# Bệnh dạ dày, tá tràng

## **I. Cấu tạo và chức năng :**

### **1. Cấu tạo :**

- Là một cơ quan của hệ tiêu hóa
- Hình chữ J gồm có :
  - + Tâm Vị nối với thực quản
  - + Phình Vị, bờ cong lớn, bờ cong nhỏ
  - + Hang Vị.
  - + Môn Vị Tá Tràng nối với tiểu tràng.

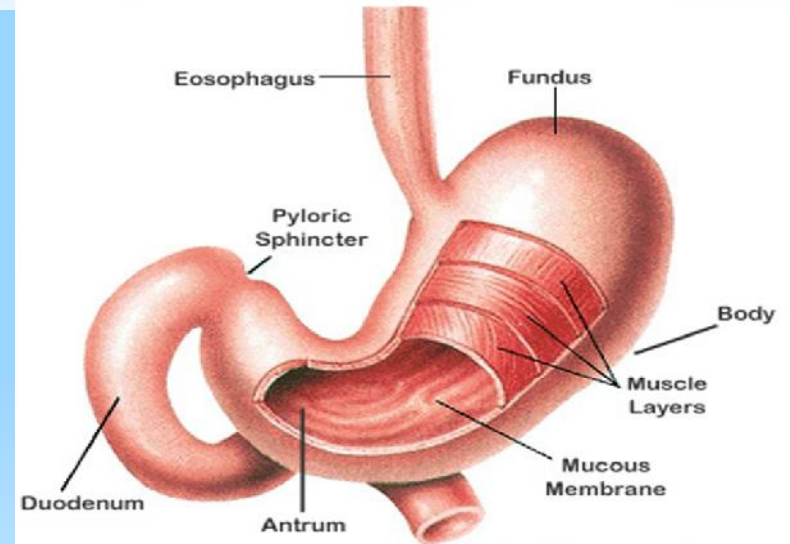

### **2. Chức năng :**

Co bóp nhào trộn tiêu hóa thức ăn đưa thức ăn xuống ruột

## II. Đại cương về bệnh Dạ Dày tá tràng

### 1. Đại cương :

- Là bệnh hay gặp chiếm tỷ lệ lớn trong các bệnh đường tiêu hóa.
- Gặp ở người trẻ tuổi và đứng tuổi, nam > nữ ( 4/1 )
- Nguyên nhân gây bệnh chưa rõ ràng bệnh tiến triển lâu dài hay tái phát
- Bệnh làm giảm khả năng lao động và có nhiều biến chứng nguy hiểm

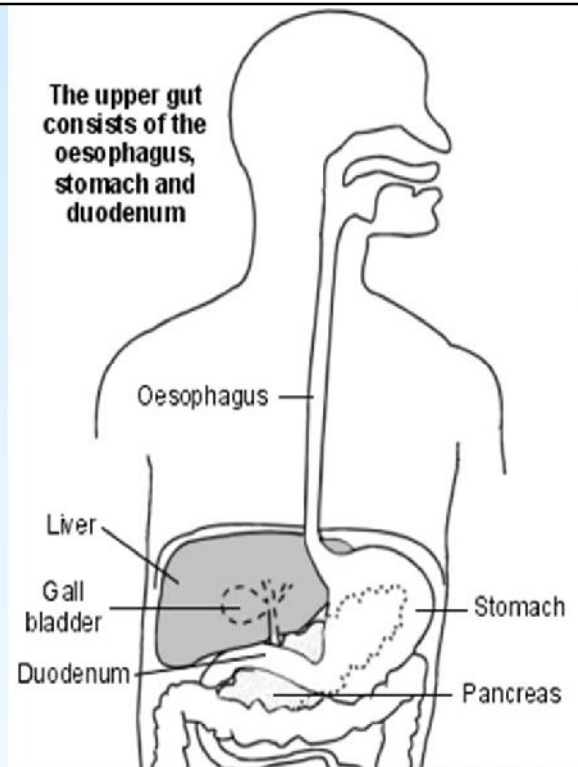

# Bệnh dạ dày, tá tràng

## 2. Sinh lý của dạ dày :

- Dạ dày tiết ra các men tiêu hóa gồm :
  - + Men pepsin tiêu hóa protit.
  - + Men lipase tiêu hóa lipit.
  - + Men sữa tiêu hóa sữa.
  - + Chất niêm dịch để che phủ và bảo vệ niêm mạc dạ dày
  - + Dạ dày tiết ra axit HCL



Normal Stomach Lining

### 3. Các bệnh của dạ dày:

- Rối loạn chức năng dạ dày
- Hội chứng kém hấp thu
- Viêm dạ dày (cấp và mãn)
- Loét dạ dày tá tràng
- Ung thư dạ dày, thủng dạ dày, xuất huyết tiêu hóa
- Hẹp môn vị

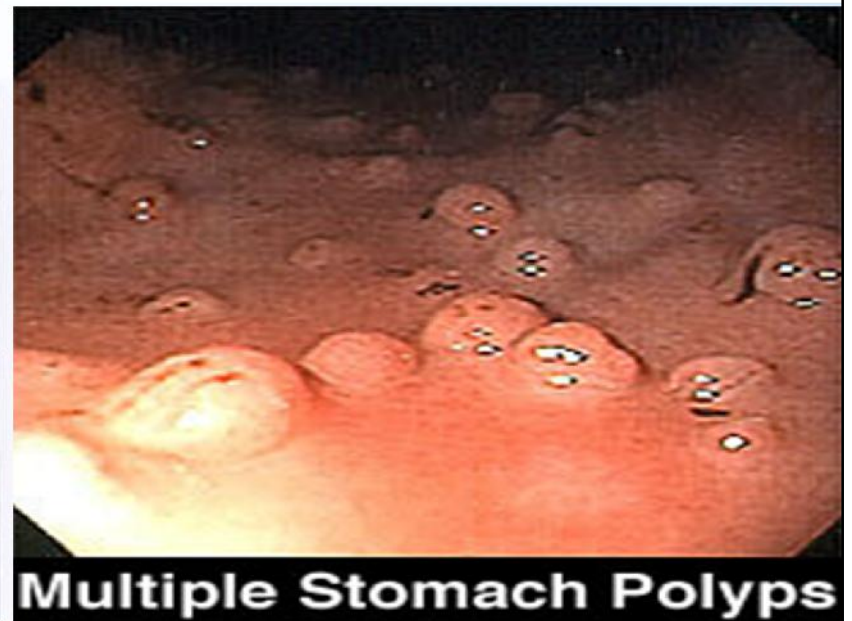
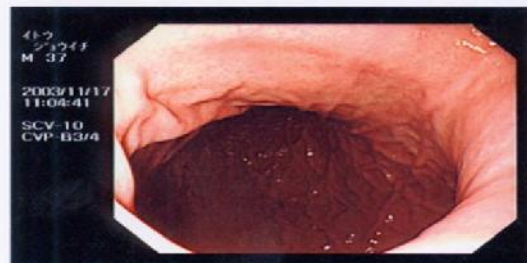
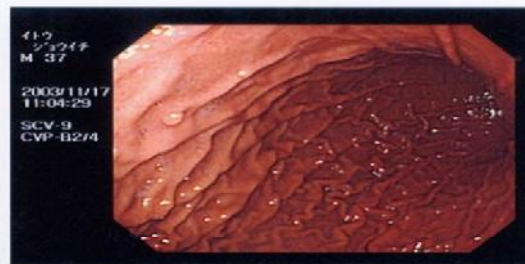
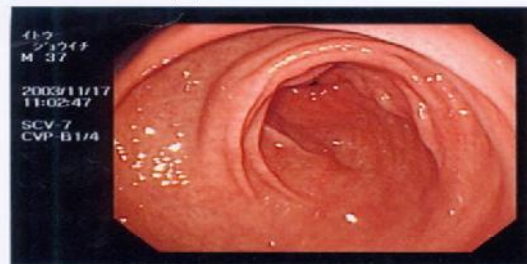
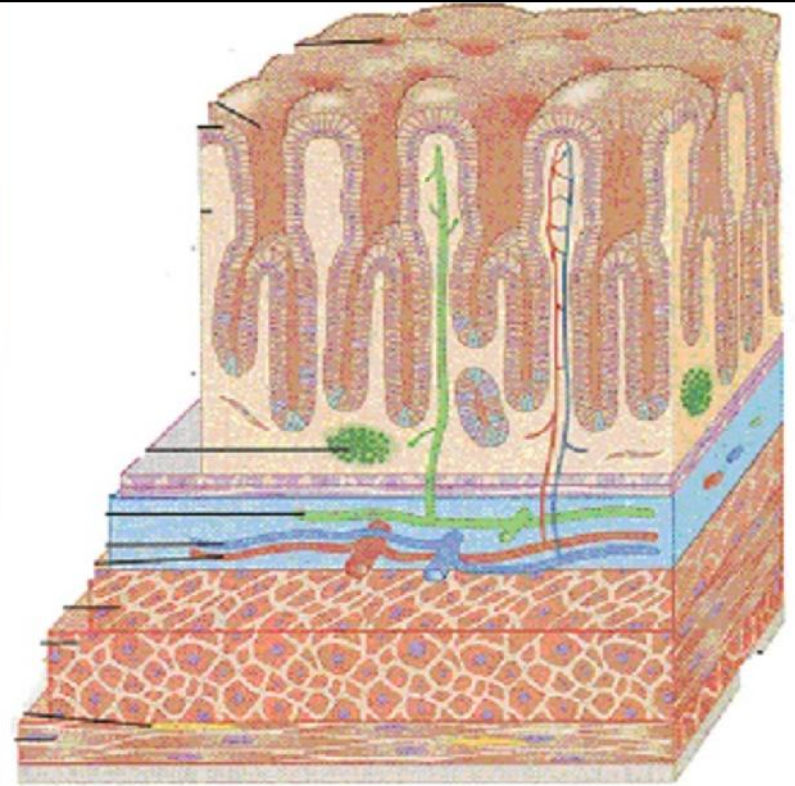

Multiple Stomach Polyps

### 3.1 Nguyên nhân :

- Có nhiều giả thuyết về nguyên nhân gây viêm loét dạ dày tá tràng chưa có nguyên nhân nào là chắc chắn.

- Các nguyên nhân chính :

+Theo Guttman cho rằng tác nhân duy nhất là do HCL.

+Yếu tố thần kinh (căng thẳng thần kinh-stress)

+Do ăn uống : thức ăn nóng quá, lạnh quá, rượu bia thuốc lá cà phê.

+Các thuốc :Aspirin, corticoide, hạ áp giảm đau, hóa chất

+Các bệnh nhiễm trùng : viêm đại tràng mãn, sỏi túi mật, bệnh nội tiết.

+Vi khuẩn : Helicobacter Pylory (HP) 80%

+Yếu tố gia đình

### 3.2 Triệu chứng :

- Đau bụng:
  - Vị trí đau vùng thượng vị
  - Đau liên quan đến ăn uống.
  - Đau mãn tính có chu kỳ, nhịp điệu.

- Rối loạn tiêu hóa:
  - Ăn uống không ngon
  - Ợ hơi, ợ chua

- Đại tiện táo lỏng xen kẽ
- Suy nhược thần kinh: Đau đầu mắt ngủ giảm trí nhớ



**\*\*Khám và soi dạ dày để chuẩn đoán quyết định**

## 4. Biến chứng và điều trị:

### 4.1. Biến chứng :

- Điều trị tốt đầy đủ thì khỏi hoàn toàn
- Điều trị không tốt sẽ tái đi tái lại và biến chứng như :
  - + Xuất huyết tiêu hóa, hẹp môn vị, thủng dạ dày
  - + Ung thư dạ dày (biến chứng nguy hiểm nhất, tỷ lệ tử vong cao)

\*\*\* Tỷ lệ tử vong do ung thư dạ dày cho 100.000 dân:



Nhật Bản 66,7%

Chi Lê 56,5%

Phân Lan 35,7%

Uc 15,6%

Mỹ (da trắng) 8,5%



FOREVER LIVING

# Bệnh dạ dày, tá tràng

## 4.2. Điều trị :

- Phòng bệnh là chính :

- + Không dùng hoặc giảm các chất kích thích.
- + Không hút thuốc lá và uống bia rượu
- + Ăn uống hợp vệ sinh đủ chất
- + Điều trị triệt để các bệnh nhiễm trùng khác
- + Phát hiện bệnh sớm để điều trị tích cực

- Nguyên tắc điều trị :

- + Kết hợp nghỉ ngơi và liệu pháp điều trị
- + Có chế độ ăn uống phù hợp

**[thaoduoctunhien.org](http://thaoduoctunhien.org) - 0948.035.252**



- Các thuốc điều trị: Giảm tiết giảm đau, kháng sinh và pance (che phủ niêm mạc dạ dày)

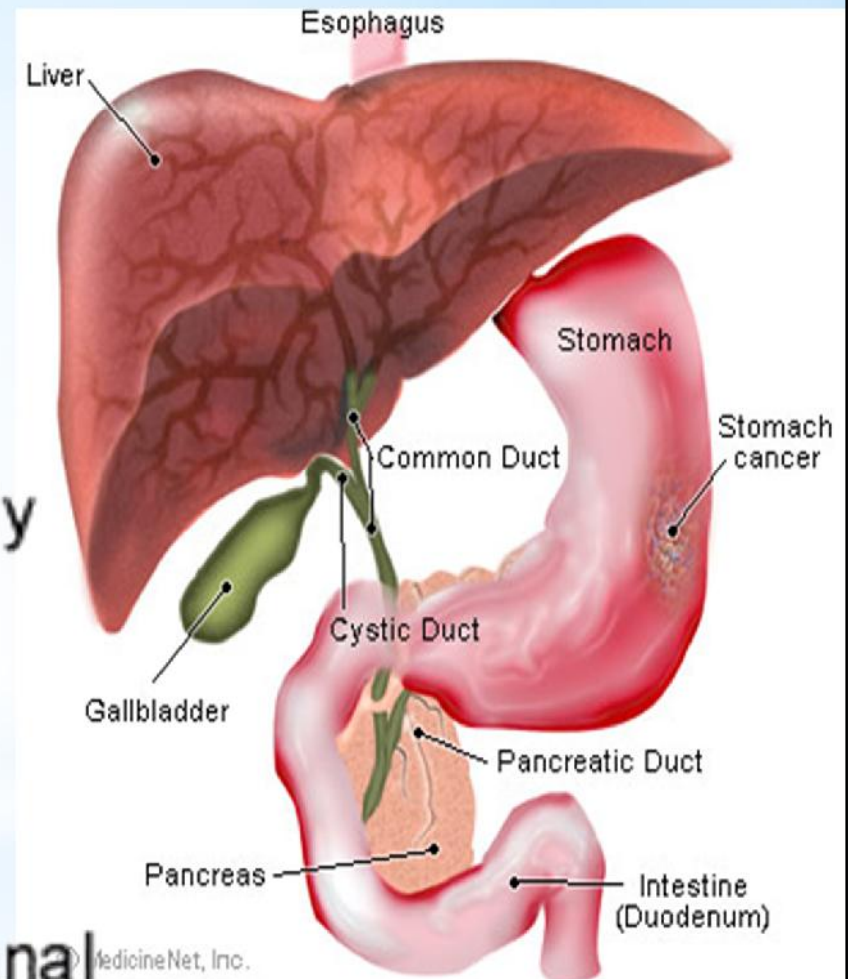
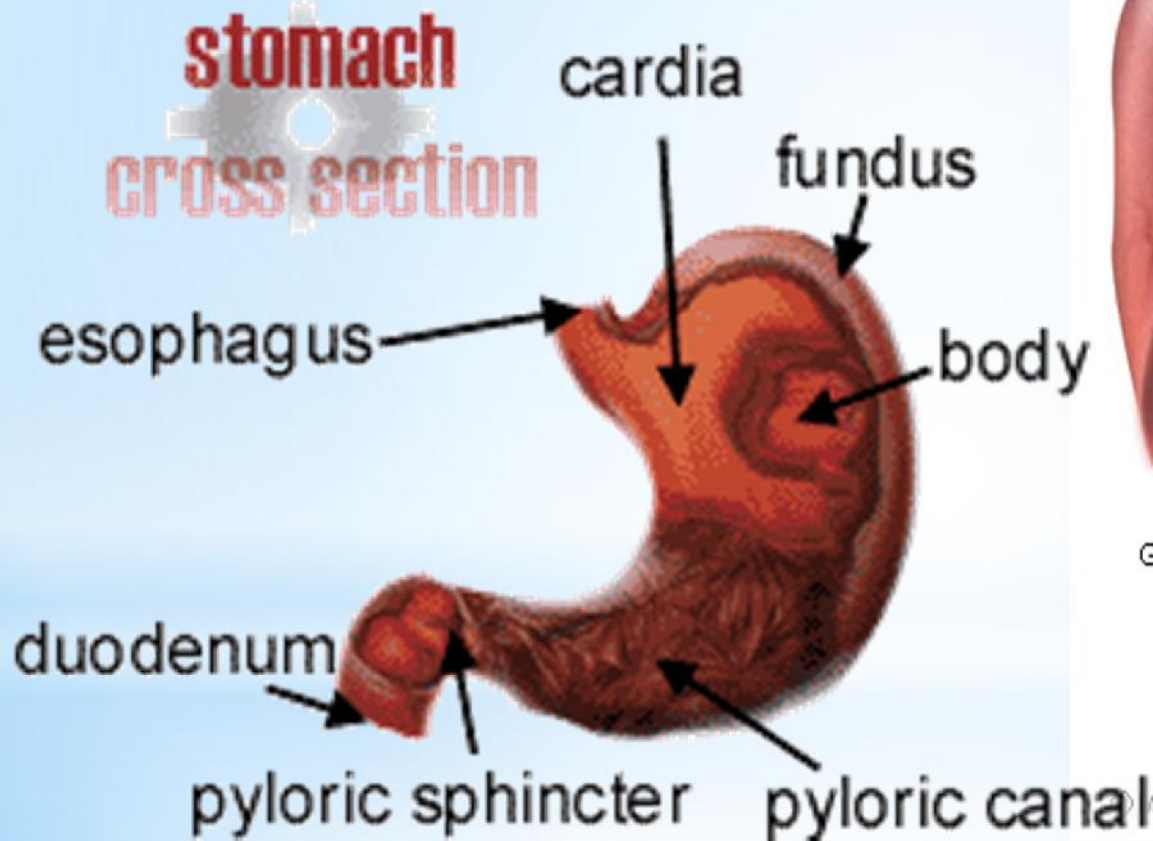

[thaoduoctunhien.org](http://thaoduoctunhien.org) - 0948.035.252



FOREVER LIVING

## III. Các sản phẩm hỗ trợ của FLP

### 1. Nước Lô Hội Aloe Berry Nectar (FLP#034)



Gel Lô hội: 90.2%, đường Sorbitol: 1.5%, nước cốt ép trái nam việt quất: 1.4%, nước cốt ép táo: 0.3%, chất chống oxy hoá, chất điều chỉnh pH, chất bảo quản, chất làm dày: Gôm xanthan 0.01%.

[thaoduoctunhien.org](http://thaoduoctunhien.org) - 0948.035.252



FOREVER LIVING

### III. Các sản phẩm hỗ trợ của FLP

## 2. Viên phấn ong Forever Bee Propolis (FLP#027)

- Thành phần: Bột keo ong, mật ong, đạm đầu nành, hạt carob, silic điôxít, Croscarmellose sodium, Axit Steraric, sữa ong chúa, hương hạnh nhân.
- Công dụng: có chức năng kháng sinh thiên nhiên. Chống viêm & sát khuẩn, hỗ trợ chữa trị loét



## III. Các sản phẩm hỗ trợ của FLP

### 3. Viên tỏi Forever Garlic-Thyme (FLP#065)

-Thành phần : Dầu tỏi cô đặc, bột cỏ xạ hương, dầu calona, gelatin, glycerin, lecithin, sáp ong, nước tinh khiết, chiết xuất hạt carob. Viên nang chứa 10mg nước tỏi cô đặc được chiết xuất từ 1000mg tỏi tươi, bột cỏ xạ hương 50mg (lá).

- Giúp tăng cường sức khỏe và sức đề kháng của cơ thể



# III. Các sản phẩm hỗ trợ của FLP

## 4. Các sản phẩm dinh dưỡng như:

FLP#054



FLP#068



# III. Các sản phẩm hỗ trợ của FLP

FLP#037



FLP #072

